

Bygning nr 43. Løe fra Ekerhaugen



Løa fra Ekerhaugen ble satt opp på Eiktunet i 1993. Foto: Audbjørn Rønning



Sambud 27/5-93



Det mangler bare tak på den nye høyløa som har blitt satt på Eiktunet. Om et par uker vil den stå ferdig, håper konservator Anne-Lise Svendsen.

Nytt klenodium til Eiktunet

Det er ti år siden det sist kom et nytt bygg til Eiktunet. Det er nemlig ikke hva som helst som glir inn i den spesielle atmosfæren og det miljøet som museet har. Nå har derimot konservator Anne-Lise Svendsen funnet et bygg som passer inn – en liten høyløe fra Ekurhaugen i Snertingdal.

Foruten at alle nye bygg skal passe inn i systemet, er det også økonomiske årsaker som setter grenser for hva som kommer til Eiktunet. Den nye høyløa, som trolig stammer tilbake fra begynnelsen av forrige århundre, er liten og forsvinner veldig lett fra gårdene, for det den kan virke ubetydelige. Før i tiden hadde hver gård mange av dem og brukte dem til å oppbevare høy.

Det har en spesiell type lafting som er veldig sjelden og kalles «Luselaf-

ting», fordi laftingen skal være luftig og trekkfull. Den skal altså ikke inneholde noe når den er ferdig satt opp på Eiktunet.

Det var i høst Eiktunet takket ja til høyløa og vinteren har blitt brukt til å gjøre den i stand. Det var historielaget i Snertingdal som hjalp til med å få det til Eiktunet.

Sist mandag begynte Eiktunets håndverkere å sette det opp og de regner med å være ferdig om et par uker. Det som mangler er taket, men det var i så skrøpelig stand at det kanskje må rekonstrueres. Taket skal være dekket av flis.

Eiktunet har ingen konkrete planer om flere bygninger til museet annet enn at de ser etter et hus som kan brukes til verksted for forskjellige håndverk.

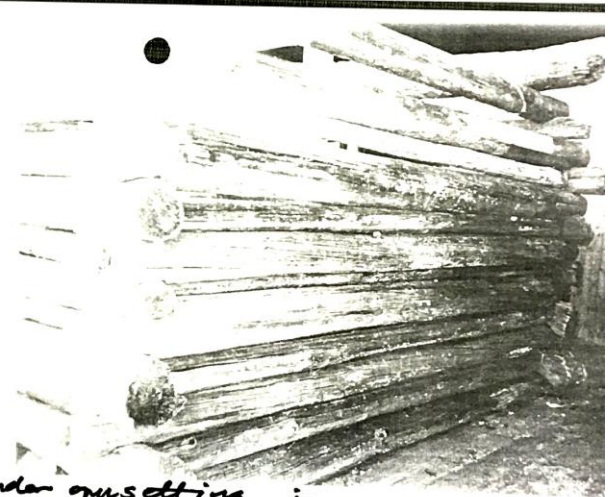
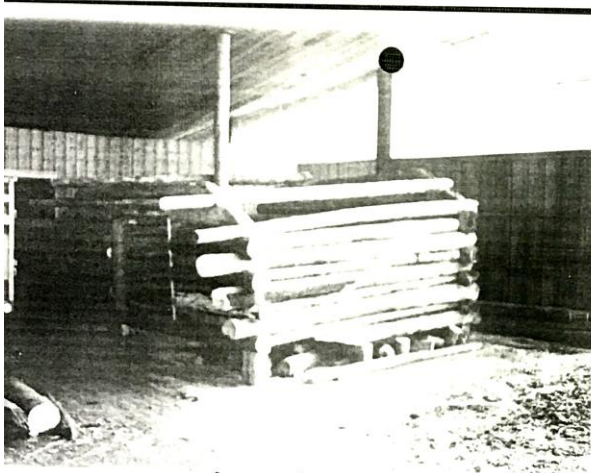

Løe fra Ekurhaugen, under oppsettning januar 1993



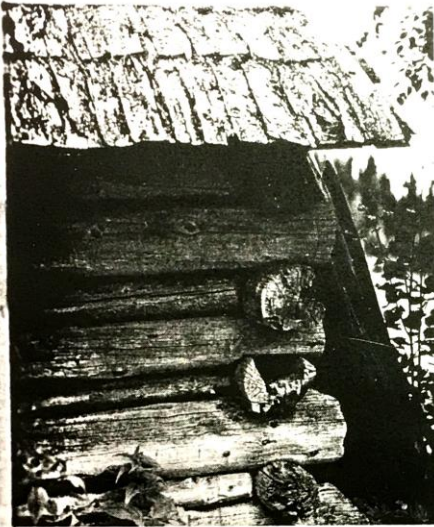

Lyu i Øvre Snertingdal, lastet med luselasting. Dette var en rask måte å laste på etter som en «jukset» med laflehoggene og slapp å medra. «Lusa» er den tynne raja som ligger mellom hver langsgående stokk, og i enden er kvesst inn i de tverrgående stokkene.

Elvhaugen, flyttet til Eiksmet 1

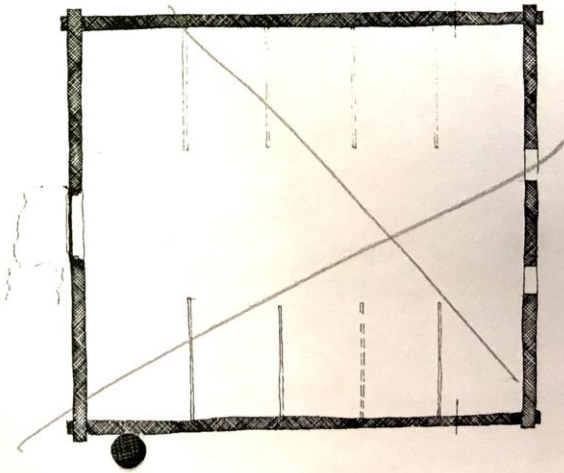
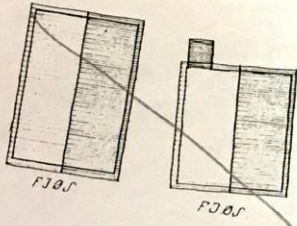

BUGARD
JØRVIUS